

QUADRO DE ESQUADRIAS					
PORTAS					
PORTA	QUANTIDADE	LARGURA	ALTURA	MATERIAL	TIPO
P1	04	0.80	2.10	FERRO	ABRIR
P2	01	1.00	2.10	FERRO	ABRIR
P3	09	0.60	1.80	MADEIRA	ABRIR
JANELAS					
JANELA	QUANTIDADE	LARGURA	ALTURA	PEITORIL	MATERIAL
J1	09	1.00	0.50	2.10	ALUMÍNIO E VIDRO
J2	02	1.50	0.50	2.10	ALUMÍNIO E VIDRO
J3	01	2.00	1.00	1.20	VENEZIANA/ CORRER

PLANTA BAIXA EXISTENTE
ESC: 1/100

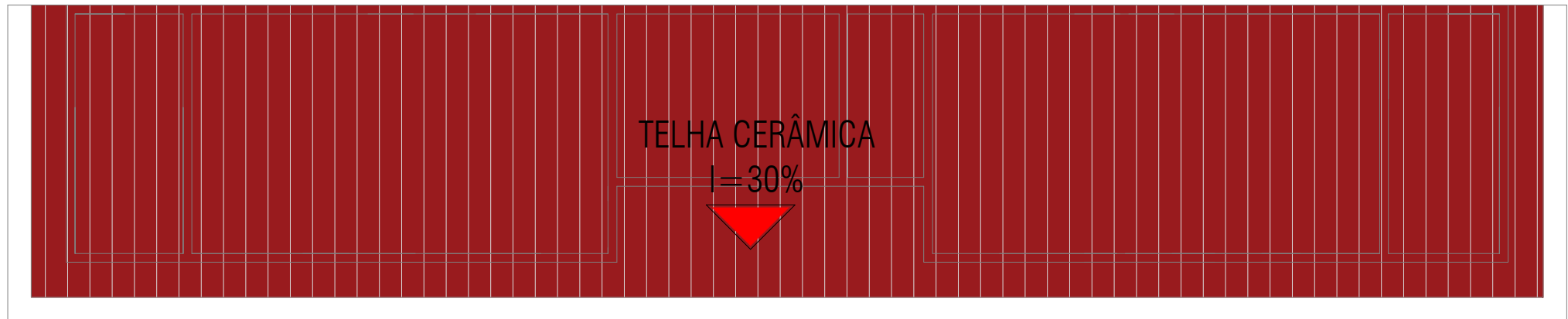

LEGENDA:
DEMOLIÇÃO 100% DA COBERTURA E
ESTRUTURA DE MADEIRA.

DEMOLIÇÃO DE COBERTURA CERÂMICA
ÁREA = (130,00 * 1,044) = 135,72M²

PLANTA COBERTURA EXISTENTE
ESC: 1/100

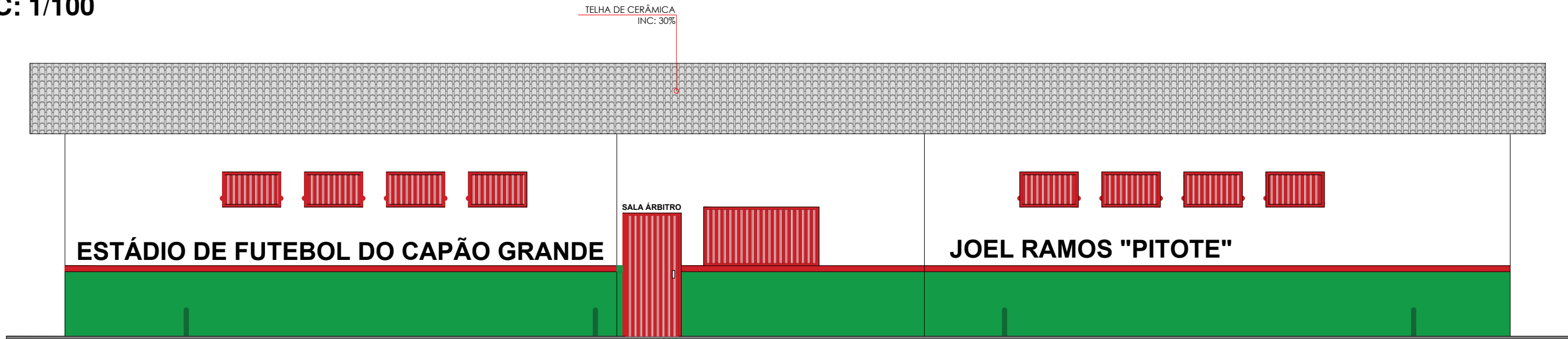

FACHADA EXISTENTE
ESC: 1/75



PREFEITURA MUNICIPAL DE VÁRZEA GRANDE
Av. Castelo Branco, Espaço Municipal, 2500 - Centro Sul, Várzea Grande/MT
CEP 78125-700 - Fone/Fax: 65 3688 8000
LOCALIZAÇÃO: RUA LUIZINHO DE LIMA S/N BAIRRO CAPÃO GRANDE
VÁRZEA GRANDE - MT

PROJETO:
PROJETO DE ARQUITETURA
OBRA:
REFORMA E REVITALIZAÇÃO
DO ESTÁDIO JOEL RAMOS "PITOTE"

DATA:
JULHO/2023
UNIDADE:
METRO

AUTOR DO PROJETO:
THAIS CORREA DOS SANTOS
ARQUITETA E URBANISTA CAU-MT A-163256-6

ÁREAS:
-ÁREA DO TERRENO: 8.695,00 m²
- ÁREA DO CAMPO: 5.890,82 m²
-ÁREA DO VESTIÁRIO:129,35 m²
-ÁREA CONCRETADA: 1.827,00 m²
-ÁREA DE BRITA: 667,00 m²

FOLHA Nº:
03/12